Gymnasium der Stadt Darmstadt
Selbstständige allgemeinbildende Schule

Eleonorenschule Darmstadt

*Die Fachschaften Religion und Musik laden ein zum*

# Adventsgottesdienst

## Freitag, den 4. Dezember 7:50Uhr
**(1. Stunde) in der Johanneskirche**

*zum Thema:*

# Lichtjahre bis Weihnachten

**Eine Reise zu den Sternen und nach Bethlehem**

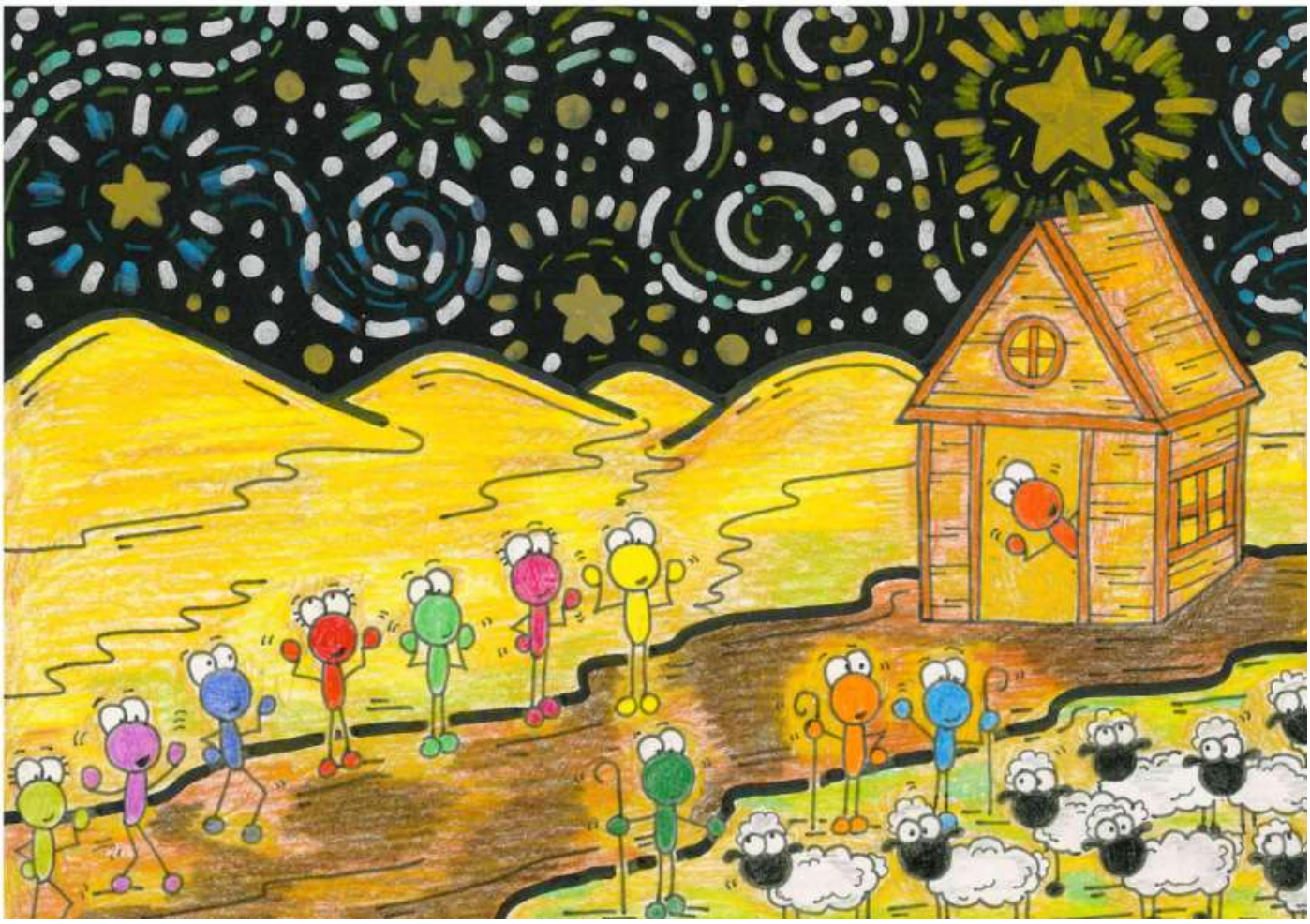

*Bild: Florentine Klein (8d)*

vorbereitet durch Schülerinnen und Schüler der 8. Klassen zusammen mit Schulpfarrer Maurice Meschonat

und Schülerinnen und Schüler (fast) aller Jahrgänge mit musikalischen Beiträgen unter der Leitung von Maria Zweschper