

## Geschäftsführender Vorstand



Birgit Petri  
1. Vorsitzende

fv-vorsitz1  
@eleonorenschule.de



Michael Backhaus  
2. Vorsitzender

fv-vorsitz2  
@eleonorenschule.de



Janine Gondolf  
Kassenwartin

fv-kassenwart  
@eleonorenschule.de

## Beisitzerinnen



Iris Heukelbach

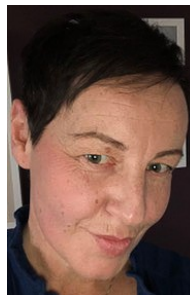

Sandra Hettrich



Simone Eck

## Kassenprüferin



Angela Sames

ohne Bild:

Sarah Olivera (Beisitzerin)

Stefanie Freund-Mathuni (Beisitzerin)

Dr. Martina Oehme (Kassenprüferin)

**Spendenausschuss:** Geschäftsführender Vorstand,  
Beisitzerinnen, SEB-Vorsitz, Schulleitung